CURLING · CLUB · LUZERN · CITY

City Cup

Der «Moving Stone» prägt beim Curling das «Game».
Wir nennen unsere Immobiliensteine:

- Verkauf
- Erstvermietung
- Bewertung | Beratung
- Bewirtschaftung
- Baumanagement
- Sachwalter | Steuern

Redinvest Immobilien AG | www.redinvest.ch
Luzern | Stans | Sursee | Schötz | Willisau | Zug

Grusswort der

redinvest
raumhaft kompetent

Willkommen in Luzern! Die REDINVEST-Gruppe freut sich, das traditionelle Turnier des Curling Clubs Luzern City zu unterstützen und wünscht den Teilnehmenden spannende Eismomente 2015.

Mit sechs Standorten in Luzern, Stans, Sursee, Schötz, Willisau und Zug sind wir in der Zentralschweiz regional verankert. Mit unseren Kernkompetenzen **Verkauf** | **Erstvermietung** | **Bewertung und Beratung** | **Bewirtschaftung** | **Baumanagement** | **Sachwalter und Steuern** stehen wir als marktführender, unabhängiger Immobiliendienstleister unserer Kundschaft zur Seite. Wir kennen die Möglichkeiten, welche der vielfältige Immobilienmarkt in unserem Wohn- und Arbeitsraum bietet.

Zwischen dem Curling-Sport und unseren Immobilienkompetenzen sehen wir viele Gemeinsamkeiten. Nehmen wir beispielsweise den Verkauf. Nebst fundierten Fachkenntnissen sind Ruhe, Zielstrebigkeit und Entschlossenheit gefragt. Sie lesen das Eis, legen im Team die Strategie fest. Wir beobachten den Markt und erarbeiten zielorientiere Lösungen. Sie legen Stein um Stein, wir Stein auf Stein, um am Ende erfolgreich zu sein.

Der City Cup Luzern entwickelte sich zu einem festen Bestandteil im Jahreskalender der Curler. Traditionelle Werte entstanden, diese gilt es zu hegen und pflegen - gerne helfen wir mit.

Mögen Ihnen viele "Curls" gelingen. Wir geben die "Rinks" frei.

REDINVEST IMMOBILIEN AG

Luzern | Stans | Sursee | Schötz | Willisau | Zug

TAVOLA
Catering
WEIL SICH DAS TISCHLEIN DOCH NICHT VON SELBST DECKT.
Tavola Catering ist einer der führenden Caterer der Zentralschweiz und kümmert sich ums leibliche Wohl Ihrer Gäste – vom Apéro bis zur Gala, vom Bankett bis zum Bierzelt.
Kontaktieren Sie uns für eine unverbindliche Offerte:
tavolacatering.ch
041 367 61 61, mail@tavolacatering.ch
Das Catering der Tavolago AG

Herzlich Willkommen

CURLING
CLUB
LUZERN
CITY

Ich freue mich, euch alle zum 18. City Cup 2015 im Regionalen Eiszentrum Luzern begrüssen zu dürfen. Es ist mir ein grosses Vergnügen, mit euch die Faszination des Curlings - der perfekt gespielten Steine und der spannenden Spiele – zu erleben. Aber auch der gesellschaftliche Rahmen sowie der freundschaftliche Teil wird im gewohnten Stil nicht zu kurz kommen.

Die ***„City Music Night“*** in den Räumlichkeiten der Messe Luzern AG erlebt eine Neuauflage. Der sympathische Luzerner Singer & Songwriter **Hendrik Belden** wird mit seinen Klängen den perfekten Rahmen bieten, die Crew von Tavolacatering ist für den genüsslichen Teil verantwortlich - lasst euch überraschen!

Der City Cup kann ohne die grosszügige Unterstützung von Donatoren und Inserenten nicht durchgeführt werden. Ich danke allen, die den City Cup in irgendeiner Form unterstützen, ganz herzlich.

Nun wünsche ich allen 24 Teams, dass ihr fairen Sport erleben und den Spirit of Curling – ***the Spirit of City*** – spüren werdet.

Es ist uns stets ein Anliegen, dass ihr euch alle bei uns wohl fühlt.

CURLING CLUB LUZERN CITY

Patrick Hofer
Präsident

casag
immobilien ag

Bei uns fühlen Sie sich wohl
Ihr Immobilien-Partner in der Zentralschweiz

immobilien-dienstleistungen

Casag Verwaltungs AG
Guggistrasse 7
6002 Luzern
Telefon 041 317 05 80
Fax 041 317 05 81
beat.stauffer@casag-immobilien.ch

Immobilien sind unsere Leidenschaft. Auch darum engagieren wir uns jeden Tag mit grosser Freude im Auftrag unserer Kunden:

- Immobilien-**Bewirtschaftung** nach Mass
- Immobilien-**Verkauf** mit wenig Sorgen und viel Erfolg
- Fundierte **Schätzungen** und **Analysen**
- Kompetente Führung von **Stockwerkeigentümer-Gemeinschaften**
- Optimale Lösungen mit unserer Immobilien-**Rechtsberatung**
- **Erstvermietung** mit Engagement und Kreativität
- Umbau/Renovation ohne Überraschungen: **Bautreuhand**

Persönlich, kompetent, flexibel. www.casag-immobilien.ch

HERZOG
Kompetenz mit Weitsicht
1988

Nicht auf, aber neben dem Eis sind wir Spezialisten!

Mit unserer Steuer- & Wirtschaftsberatung räumen wir Ihnen alle Steine aus dem Weg!

Mitglied TREUHAND | SUISSE

SWISS EXCELLENCE FORUM

HERZOG AG Wirtschaftsberatung und Treuhand
Rosenstrasse 2 · 6010 Kriens-Luzern · 041 340 83 83
info@herzog-kriens.ch · www.herzog-kriens.ch

SEAT

ENJOYNEERING

DER NEUE SEAT LEON ST SCHON AB FR. 20’750.–*

- Navigationssystem SEAT Media System
- Voll-LED-Scheinwerfer
- Spurhalteassistent
- Automatische Distanzregelung ACC
- Adaptive Fahrwerksregelung DCC
- Einparkhilfe vorne und hinten
- Panorama-Schiebe-/Ausstelldach
- SEAT Sound System mit Subwoofer

SEAT.CH

*SEAT Leon ST 1.2 TSI ENTRY 85 PS, 5-Gang manuell; Listenpreis Fr. 20’750.–; Verbrauch: 5.2 l/100 km; CO_2-Emissionen: 119 g/km; Energieeffizienz-Kategorie C. Abgebildetes Model: SEAT Leon ST FR 1.4 TSI 122 PS; Listenpreis Fr. 32’370.–; Verbrauch: 5.3 l/100 km; CO_2-Emissionen: 123 g/km; Energieeffizienz-Kategorie C. Durchschnitt der CO_2-Emission der Fahrzeuge in der Schweiz: 153 g/km.

GARAGE RAST AG

Stuben 10 - 6030 Ebikon

T. 041 370 53 86

Raum für Ihren Auftritt.

Ihr Event soll ein Erlebnis der besonderen Art werden. Dafür brauchen Sie den passenden Ort mit einem grossartigen Ambiente, modernster Infrastruktur und hervorragender Erreichbarkeit. Als geräumigste Eventlocation der Zentralschweiz ermöglichen wir Ihrer Veranstaltung den grossen Auftritt. Bei uns finden Sie Raum für Neues – und einiges mehr.

Wir freuen uns auf Sie und Ihre Gäste.
Luzern Bahnhof ab:
18.42 (S5)
18.45 (Bus Nr. 20)
18.57 (S4)

Messe Luzern AG
Horwerstrasse 87
CH-6005 Luzern

Tel. +41 41 318 37 00

www.messeluzern.ch

MESSELUZERN
RAUM FÜR NEUES

Programm

12.15 Uhr	Spielbeginn	**Freitag, 23. Januar 2015**
23.15 Uhr	Ende der Spiele	
08.30 Uhr	Spielbeginn	**Samstag, 24. Januar 2015**
11.15 Uhr	Sponsoren- und Gästeapéro	
18.45 Uhr	Ende der Spiele	
19.00 Uhr	***City Music Night*** **mit Hendrik Belden** In der **Messe Luzern** Horwerstrasse 87, 6005 Luzern www.messeluzern.ch	
08.30 Uhr	Spielbeginn 4.Runde	**Sonntag, 25. Januar 2015**
15.15 Uhr	Finalspiele der besten acht Teams	
18.15 Uhr	Ende der Spiele	
18.30 Uhr	Rangverkündigung	

Online Resultate auf
www.curling-luzern.ch

bauconsiliumluzern

Bauconsilium AG Architekten ETH HTL SIA Schwanenplatz 7 6004 Luzern
Tel 041 419 40 00 Fax 041 419 40 19 office@bauconsilium.ch

Stimmungsvolle Holzfassaden

BUOB HOLZBAU AG

Östliche Bergstrasse 2 6014 Luzern Littau www.buobholzbau.ch

alles bemalt Castelli

Castelli AG Luzern, Malermeister
Vonmattstrasse 44a, 6003 Luzern
Tel. 041 240 60 10, Fax 041 240 30 10
E-Mail info@malercastelli.ch

Frank Schröder, Dipl. Malermeister

Kreienbühl Sursee Storen GmbH

- Lamellenstoren und Rollladen
- Sonnenstoren / Stoffstoren
- Wintergarten-Beschattungen
- Glasdächer
- Plisse - Innenstoren
- Mückengitter
- Steuerungen
- Reparaturen aller Produkte Ihr Partner für Sonn-&Wetterschutz

Rufen Sie uns an Tel. 041 921 54 85 oder verlangen Sie eine Offerte unter
kreienbuehl.storen@bluewin.ch

Es lohnt Sich!

City Music Nigth 2015

mit **Hendrik Belden!**

Samstag, 24, Januar 2015, ab 19.00 Uhr
in der Messe Luzern
(geschlossene Vorstellung)

Präsentiert bei:

FETTES HAUS
www.fetteshaus.ch

Agentur Fettes Haus
Hallwilerweg 14
CH-6003 Luzern

Event-Planung & -Produktion

Tel. +41 41 410 28 67

Hendrik Belden

Hendrik Belden hat im März 2014 mit „Head Over Heels“ (HRP Records / Sony Music) sein viertes Studioalbum veröffentlicht.

In den letzten Jahren hat der sympathische Luzerner über 200 Konzerte in der Schweiz und im Ausland gespielt und sich so einen hervorragenden Ruf als Live-Act gemacht.

Mit „Head Over Heels“ stürzte sich Hendrik in ein neues Abenteuer und wagte neue Wege und Pfade zu gehen. „Es war an der Zeit etwas Neues auszuprobieren und ich hatte den Tatendrang, dies in neuem Umfeld und mit neuen Leuten zu machen“. So kam es, dass Hendrik mit *Ph!L!pp SchweidLer* (Caroline Chevin, Seven, Marc Sway) einen neuen Produzenten ins Boot holte, nachdem er für die letzten Alben noch mit *Marco Jancarelli* (Philipp Fankhauser, Monotales, Martina Linn) zusammen arbeitete.

Die Songs sind breiter und zum Teil rockiger geworden. Hendrik geht ein wenig zurück zu seinen musikalischen Wurzeln, die im Rock und Punk liegen. Mit einem Schmunzeln meint er: „Endlich kann ich für ein paar Songs wieder meine elektrische Gitarre hervorholen und mich wie mit 20 fühlen!“

Trotz der neuen Klänge erfindet sich aber der Luzerner nicht komplett neu und setzt auch bei seinem neusten Album auf verträumte Melodien und emotionale, musikalische Momente. Von ruhigen akustischen Songs über süffige, wunderschöne Popsongs bis hin zur rockigen Hyme zeigt er, wie facettenreich Popmusik heute klingen kann.

Textlich hat Belden seine Zweifel am Leben abgelegt und schreibt sehr of über die positiven Seiten des Daseins. Das war nicht immer so und er meint, dass er vom jungen Draufgänger zum reifen Familienvater geworden sei und man dies auch von Anfang bis zum Schluss hören darf. „Ich bin so privilegiert, dass ich Musik machen darf und eine tolle Familie im Rücken habe. Da fällt es schwer über das Leben zu lästern. Zudem hat mir meine Tochter ganz klar gesagt, welche Songs ich sofort wieder vergessen kann!“

Freut euch auf eine spannende, facettenreiche

City Music Night 2015!

Claude Bucher AG

SPENGLERTECHNIK

Staldenhof 8
6014 Luzern

Tel: 041 / 250 57 48
Fax: 041 / 250 50 04

info@claudebucherag.ch
www.claudebucherag.ch

- Spenglerarbeiten
- Spengler Baudienstleistungen
- Metallbau Fertigteile
- Blitzschutzanlagen
- Metalldächer
- Flachdach-Arbeiten
- Fassaden

Hermann

IHR ELEKTRO-PARTNER VOR ORT

Otto Hermann AG
Sankt-Karli-Strasse 2
6004 Luzern

Tel. 041 317 22 22
www.hermann-elektro.ch

360° Schweizer Elektrotechnik

Ein Unternehmen der Burkhalter Group

PRIVATBANKIERS

REICHMUTH & CO

INTEGRALE VERMÖGENSVERWALTUNG

Individuelle Dienstleistungen

für anspruchsvolle Privatkunden und institutionelle Investoren.

Unser Team drückt Ihnen die Daumen & wünscht Ihnen
einen erfolgreichen City Cup 2015.

«Guet Stei»!

CH-6000 LUZERN 7 RÜTLIGASSE 1
TEL +41 41 249 49 49
FAX +41 41 249 49 39

www.reichmuthco.ch
welcome@reichmuthco.ch

CH-8002 ZÜRICH TÖDISTRASSE 63
TEL +41 44 299 49 49
FAX +41 44 299 49 99

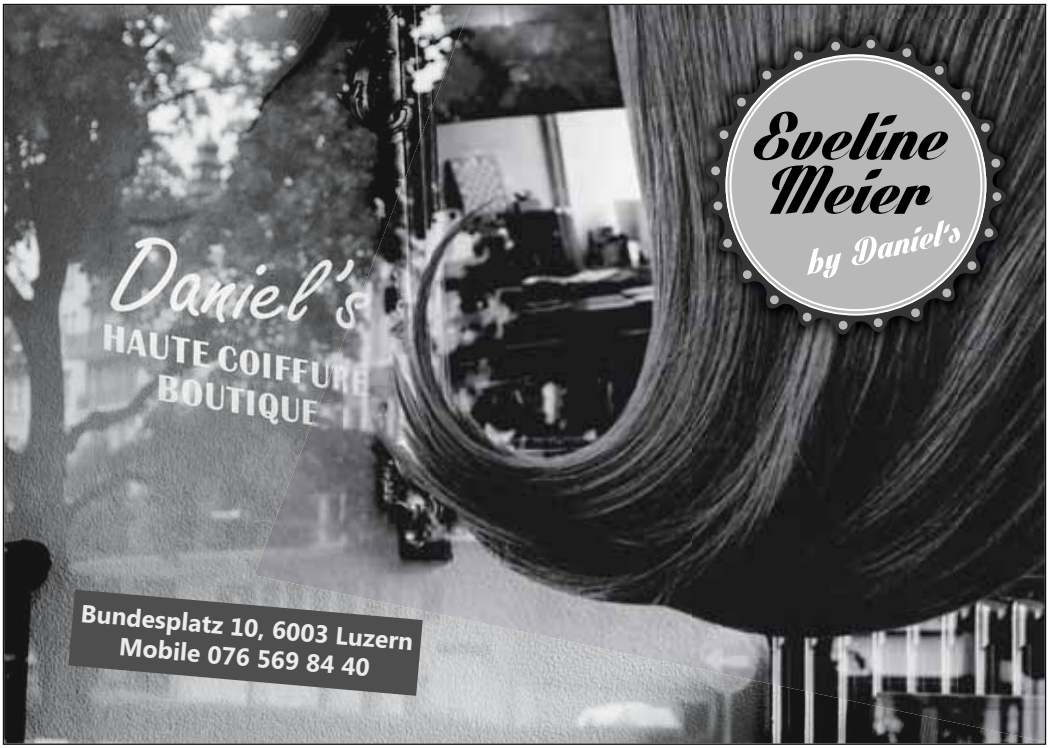

WIRTSCHAFT zur Ente

beim Luzerner Theater

Curlerinnen & Curler …

… treffen sich zum Apéro oder zum Essen in der Wirtschaft zur Ente …

… vor oder nach dem Spiel!

Buobenmatt · 6003 Luzern · Telefon 041-210 83 77

Informationen

OK-Präsident

Patrick Hofer
079 676 82 62
hofer@amg.ch

Turnierleitung

Hugo Müller & Benj Fischer
079 341 79 77 / 079 914 47 64
hugo.mueller@viag.ch / benj.fischer79@gmail.com

Kassier

Daniel Kilchoer
078 609 98 51
klichoer@gmx.ch

Bankverbindung:
Valiant Bank AG, 3001 Bern
CH09 0630 0016 9712 8971 0
Lautend auf Curling Club Luzern City, Luzern

Preise

Alle Teilnehmerinnen und Teilnehmer erhalten einen Preis offeriert vom Curling Club Luzern City

Nenngeld

Fr. 480.-- pro Team, inklusive 4 Bankettkarten für die ***City Music Night*** in der Messe Luzern

Das Nenngeld ist vor Turnierbeginn zu bezahlen.

Zusätzliche Bankettkarten können zum Preis von Fr. 80.-- pro Karte bei Turnierbeginn bezogen werden.

Curlinghalle

Das Regionale Eiszentrum Luzern verfügt über ein eigenes Parkhaus mit direktem Aufgang in die Curlinghalle. Nutzen Sie die Möglichkeit der **Dauerparkkarte!** Für 10 Franken pro Tag kann uneingeschränkt parkiert werden.

Das Regionale Eiszentrum Luzern ist mit dem Bus (ab Bahnhof: Nummer 6, 7 oder 8) in weniger als 10 Minuten erreichbar.

Entdecken Sie an der Hirschmattstrasse 42 unseren kleinen Kopierladen. Wir sind keine Papiertiger, betreiben keine Vogel-

Strauss-Politik und schmücken uns nicht mit falschen Federn. Dafür überzeugen wir Sie mit paradiesischer Qualität, liefern Ihnen alles in vollem Galopp

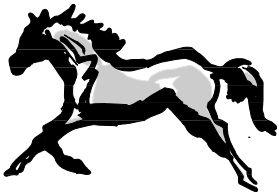

und schiessen bei den Preisen nie den Vogel ab.

Wir freuen uns auf Ihren Besuch in unserem kleinen Reich.

Ihr **ABC** DRUCK+KOPIE-Team

Hirschmattstrasse 42, 6003 Luzern, Tel. 041 210 91 31, Fax 041 210 91 32

EISZENTRUM
LUZERN
Regionales Eiszentrum Luzern AG
Nov. – März
Jeden FR & SA
MUSIC & LIGHT
ON ICE
mit 3FACH-DJ'S
3FACH
KICK ASS RADIO
www.eiszentrum.ch

Hans Racine AG

FLACHDACH + ABDICHTUNGSTECHNIK

Vonmattstrasse 36
6003 Luzern

Tel: 041 240 61 41
Fax: 041 240 98 40

info@racineag.ch
www.racineag.ch

- Flachdach und Terrassenbau
- Feuchtigkeitsabdichtungen
- Kunststoff-Beschichtungen
- Dachbegrünungen
- Spenglertechnik
- Reparaturen-Servicedienst
- Grundwasserabdichtungen

Knuchel Dämmtechnik AG

Die Fachfirma für Dämmungen in der Industrie- und Haustechnik

- **Leitungsisolierungen**
- **Apparate und Armaturen**
- **Kühl- und Gefrierräume**
- **Brandabschottungen**

Wir dämmen – Sie sparen Energie

Neuenkirchstrasse 18c
6020 Emmenbrücke

Fon 041 280 60 90
Fax 041 280 93 85

kontakt@knuchel.com
www.knuchel.com

*Hochgesteckte Ziele beginnen am Boden.
Als Familienbetrieb, spezialisiert auf Hochbau, entwickeln und realisieren wir nachhaltige Lösungen mit dem nötigen Weitblick. Dabei legen wir Wert auf langjährige Partnerschaften und das Know-how eigener Fachkräfte.
Bauen ist Vertrauenssache.

AMBERG

WWW.AMBERG-BAU.CH

Spielplan

Freitag, 23. Januar 2015

1. Runde	**Gruppe A**	
12.15-14.15	Wallisellen Ladys	City Pfister
	Luzern Kobler	Blauweiss Stöckli
	City Zürrer U-100	Luzern Stadler
	Solothurn Linder	Musegg Beer

1. Runde	**Gruppe B**	
14.30-16.30	Junioren Bern	Luzern Gwerder
	Les Revivalistes	City Müller
	Rigikaltbad Küttel	Wasserturm Messerli
	City Niederberger	Blauweiss Matti

2. Runde	**Gruppe A**
16.45-18.45	Gruppenspiele nach Rangliste

1. Runde	**Gruppe C**	
19.00-21.00	Blauweiss Bezzola	Pilatus Peter
	Bermuda Highballs	Pilatus Stadelmann
	Bern Brönnimann	City Alpha
	Blauweiss Wild	Wetzikon Lottenbach

2. Runde	**Gruppe B**
21.15-23.15	Gruppenspiele nach Rangliste

Spielplan

Samstag, 24. Januar 2015

2. Runde	**Gruppe C**
08.30-10.30	Gruppenspiele nach Rangliste
3. Runde	**Spiele nach Gesamtrangliste**
11.15-13.15	Rang 17 – 24
13.30-15.30	Rang 1 – 8
15.45-18.45	Rang 9 – 16

Sonntag, 25. Januar 2015

4. Runde	**Spiele nach Gesamtrangliste**
08.30-10.30	Rang 9 – 16
10.45-12.45	Rang 1 – 8
13.00-15.00	Rang 17 – 24
5. Runde	**Final nach Gesamtrangliste**
15.15-18.15	Rang 1 – 8

SWISSLOS
Sportfonds
Kanton Luzern

Wo es einfach um Sie geht.
Wir sind einfach Bank.
Valiant Bank AG, Pilatusstrasse 39, 6002 Luzern, Telefon 041 248 66 55
VALIANT
WERTE, DIE SIE WEITERBRINGEN

RISTORANTE

LA PERLA

Mediterrane Küche

Waldstätterstrasse 25
6003 Luzern

Öffnungszeiten: Mo–Sa 9.00–0.30 Uhr
Sonntag geschlossen.

Telefon 041 210 67 47

SWISSLOS

Sportfonds
Kanton Luzern

Das Spielsystem

Teilnehmerfeld

Maximal 24 Teams

Regeln

Es wird nach den Regeln des SCV mit Free Guard Zone gespielt.

Spielmodus

System Schenkel

1. Runde Gruppenspiel nach festem Spielplan

2. Runde Aufgrund der Gruppenrangliste, wobei dieselben Teams in der Folge nicht mehr gegeneinander spielen (ausser in der Finalrunde).

3. Runde Nach Gesamtrangliste

4. Runde Nach Gesamtrangliste

Im Anschluss an die 4. Runde scheiden die Ränge 9 bis 24 aus.

5. Runde Finalspiele der Ränge 1 bis 8 der Gesamtrangliste.

Die Ränge 1 und 2 spielen um den Turniersieg (mit ev. Zusatzend).

Die restlichen Teams der Finalrunde spielen um die Plätze 3 bis 8.

Wertung

Punkt – End – Stein

Spieldauer

Die Spielzeit wurde auf 2 Stunden festgelegt, nach 1 Stunde 45 Minuten muss der letzte Stein des vorletzten Endes gespielt worden sein.

Es läuft eine Spieluhr, die letzte Minute wird in Sekunden heruntergezählt.

Wir wünschen Ihnen «Guet Stei»/

AXA Winterthur
Hauptagentur René Plöbst
Luzernerstrasse 1
6030 Ebikon
Telefon 041 445 72 52
Fax 041 445 72 62
rene.ploebst@axa-winterthur.ch
AXA.ch/rontal

AXA winterthur
Finanzielle Sicherheit / **neu definiert**

Alpha Consulting
EDV- UND UNTERNEHMENSBERATUNG
!Die SAP® Professionals mit Passion

- Businessprozess
  - Beratung
  - Analyse / Konzeption / Gestaltung
  - Re-Engineering
- SAP R/3 Systemeinführung
  - Customization / Entwicklung
  - Systemübergreifende Prozesse und Kommunikation
- SAP R/3 Upgrade und Releasewechsel
- SAP R/3 Systembetreuung
  - Wartung und Unterhalt
  - ABAP Programmierung / Formularentwicklung
  - Modulbetreuung

www.alpha-consulting.ch
info@alpha-consulting.ch

Alpha Consulting GmbH, 6331 Hünenberg

freynetwork.ch
T 041 228 28 88
F 041 228 28 95

FREY+CIE NETWORK

Gebäudeautomation Einfach Automatisch Optimert
Ihr Partner für Gebäudeautomation

Herzlichen Dank

Herzlichen Dank an alle unsere Partner, Sponsoren, Donatoren und Inserenten. Ihre Unterstützung ermöglicht uns die Durchführung des City Cups.

Hauptsponsor
Redinvest Immobilien AG, Luzern

Co-Sponsor
AMG Analysen & Anlagen AG, Zürich

Partner
Messe Luzern AG, Luzern
Regionales Eiszentrum Luzern AG, Luzern
SWISSLOS – Sportfonds Kanton Luzern
Tavolago AG, Luzern

Donatoren
expert enz ag, Luzern
Expirion GmbH, Luzern
Isenschmid Stephan, Ballwil
Kurt Steiner AG, Luzern
Lottenbach René, Adligenswil
mts consulting GmbH, Hünenberg
Ortho Medica AG, Luzern
pepillo.ch

redinvest
raumhaft kompetent

Herzlichen Dank

Inserenten

ABC Druck + Kopie GmbH, Luzern
Alpha Consulting GmbH, Hünenberg
AXA Winterthur, Hauptagentur Rontal, Ebikon
Bank J. Safra Sarasin AG, Zürich
Bank Reichmuth, Luzern
Bauconsilium AG, Luzern
Bezzola AG Luzern, Luzern
Buob Holzbau AG, Luzern
Casag Verwaltung AG, Luzern
Castelli AG, Luzern
Claude Bucher AG, Luzern
Electra AG, Adligenswil
Eveline Meier by Daniel's, Luzern
FREY + CIE NETWORK, Luzern
Garage Rast AG, Ebikon
Gasthof Rössli, Adligenswil
Gebr. Amberg Bauunternehmung AG, Luzern
Hans Racine AG, Luzern
Herzog – Wirtschaftsberatung und Treuhand AG, Kriens
Knuchel Dämmtechnik AG, Emmenbrücke
Kreienbühl Storen GmbH, Sursee
Otto Hermann AG, Luzern
Rent a Box, Baumann Juwelier GmbH, Luzern
Restaurant zur Ente, Luzern
Ristorante La Perla, Luzern
Rolf Meyer Sanitäre Anlagen AG, Stansstad
RSP Bauphysik AG, Luzern
Schätzle AG, Luzern
Valiant Bank AG, Luzern
viag Müller Informatik, Adligenswil
weinrausch GmbH, Luzern

AMG Analysen & Anlagen AG

Gasthof Rössli

ADLIGENSWIL

Susy & Markus Sager-Meyerhans
www.roessli-adligenswil.ch
041 370 10 30

J. SAFRA SARASIN

Nachhaltiges Schweizer Private Banking seit 1841

redinvest
raumhaft kompetent

viag
Müller Informatik

Winkelbüelhof 1
CH-6043 Adligenswil

Tel. +41 41 250 65 25
Fax +41 41 250 65 23

info@viag.ch
www.viag.ch

Ihr Partner in Sachen Informatik

- **Persönlich**
- **Individuell**
- **Kompetent**

Teams

CC Wallisellen Ladys	Marianne Oberlin	**Gruppe A**
CC Luzern City	Stephan Pfister	
CC Luzern	Esther Kobler	
CC Blauweiss	Marcel Stöckli	
CC Luzern City	Martin Zürrer	
CC Luzern	Erwin Stadler	
CC Solothurn	Patrick Linder	
CC Musegg	Hansrudolf Beer	

CC Junioren Bern	Yannick Schwaller	**Gruppe B**
CC Luzern	Armin Gwerder	
Les Revivalistes	Nicole Dünki	
CC Luzern City	Hugo Müller	
CC Rigikaltbad	Horst Küttel	
CC Wasserturm	Manfred Messerli	
CC Luzern City	Bruno Niederberger	
CC Blauweiss	Hansruedi Matti	

CC Blauweiss	Marco Bezzola	**Gruppe C**
CC Pilatus	Hans Peter	
Bermuda Highballs	Jürg Stettler	
CC Pilatus	Donat Stadelmann	
CC Bern	Toni Brönnimann	
CC Luzern City	Hans Peter Schmidlin	
CC Blauweiss	Melanie Wild	
CC Wetzikon	Etienne Lottenbach	

Perfekt für Firmen- und Vereinsanlässe

N'ICE

Restaurant & Lounge

Verbinden Sie Ihren Anlass bei uns im N'ICE
mit einem geselligen Plausch auf Eis.

N'ICE Restaurant & Lounge, Eisfeldstrasse 2, 6005 Luzern
Telefon +41 (0)41 360 23 20, tavolacatering.ch, eiszentrum.ch

Preise

1. Rang

6 Flaschen pro Spieler
Marchese di Villamarina Rosso 2009
von Sella e Mosca (Sardinien - Italien)
(Cabernet Sauvignon)

2. Rang

6 Flaschen pro Spieler
Aglianico Marziacanale Irpinia DOC 2008
von Vinosia (Kampanien - Italien)
(Aglianico)

3. Rang

6 Flaschen pro Spieler
Simposio Rosso DOC Brindisi Riserva 2009
von Cantine Risveglio (Apulien - Italien)
(Negroamaro, Malvasia, Susumaniello)

4. bis 8. Rang

3 Flaschen pro Spieler
I Piani Primitivo Merlot Puglia 2012
Aus Apulien – Italien
(Merlot, Primitivo)

Juniorenteams werden die Preise bar ausbezahlt.

Weinpreise eingekauft bei:

SCHUBI Weine
Bernstrasse 110
6003 Luzern

www.schubiweine.ch

bezzola
AG Luzern

Bezzola AG Luzern

Gipser- und Stukkaturgeschäft
Waldstätterstrasse 9
Tel. 041 210 14 93
Fax 041 210 28 93

Filiale Horw
Tel. 041 340 27 27
bezzola@centralnet.ch

electra
Elektro - Unternehmungen Luzern

für Alles mit Strom und Spannung

Ihr starker Partner für Neu-/Umbauten und Servicearbeiten

Beleuchtung / Telefon / TV / Netzwerk / Elektro-Kontrollen

Electra AG Stubenhalde 4 6043 Adligenswil

041 360 66 00 **www.electra-luzern.ch**

Das Electra Team wünscht allen Curlerinnen und Curler

„Guet Schtei, ond vell Gfröits“

Die bisherigen Gewinner

17. City Cup 2014	CC Solothurn, Niebur Jens	Linder Patrick Wyss Heinz Morgenthaler René
16. City Cup 2013	CC Stäfa, Zürrer Martin	Erb Ernst Neuenschwander Matti Syfrig Marc
15. City Cup 2012	CC Luzern City, Manetsch Marc	Portmann Daniel D'Arienzo Marco Nolting Sascha
14. City Cup 2011	CC Bern, Känzig Markus	Bezzola Marco Strasser Marc Rütsche Jean-Pierre
13. City Cup 2010	CC Bellevue-Küssnacht, Borner Rolf	Muheim Esther Lips Bernard und Salome Albertin Pascal
12. City Cup 2009	CC Bern, Flückiger Mario	Alvera Fabio Luder Stephan Rütsche Jean-Pierre
11. City Cup 2007	CC Palace Luzern, Rietmann René	Meyer Rolf Bucher Zita Gähwiler Linus
10. City Cup 2006	CC Bern, Känzig Marc	Richenbach Bruno Strasser Marc Rütsche Jean-Pierre
9. City Cup 2005	CC Zug, Amstalden Walter	Tatjana Portmann Egger Kurt Amstalden Christian
8. City Cup 2004	Konstanz Lakers, Meidele Kai	Mayr Bernard Zacharias Thomas Haller Christina
7. City Cup 2003	Thun-Kyburg, Haudenschild Marc	Töni Jörg Bohren Heinz Schlunegger Andreas
6. City Cup 2002	CC Engelberg, Manetsch Marc	Portmann Daniel Nolting Sascha Snitil Jiri
5. City Cup 2001	CC Bern, Zürrer Martin	Erb Ernst Lagger André Syfrig Marc
4. City Cup 2000	CC Bern, Zürrer Martin	Gartenmann Nick Lagger André Syfrig Marc
3. City Cup 1999	CC Bern, Zürrer Martin	Gartenmann Nick Erb Ernst, Lagger André Syfrig Marc
2. City Cup 1998	CC Luzern Blauweiss, Harder Armin	Brunner Beat Rauch Thomas Perego Flavio
1. City Cup 1997	CC Luzern, Heer Hansruedi	Von Arx Peter Purtschert Sepp Greter Jean-Pierre

Hotelempfehlungen

Cascada Swiss Quality Hotel Luzern
Bundesplatz 18, 6003 Luzern
www.cascada.ch

Spatz – Hotel & Restaurant
Obergrundstrasse 103, 6005 Luzern
www.spatz-luzern.ch

Stern Luzern
Burgerstrasse 35, 6003 Luzern
www.sternluzern.ch

B&B Bettstatt-Neustadt Luzern
Neustadtstrasse 10, 6003 Luzern
www.bettstatt.ch

weinrausch
DIREKT AN DER REUSS IN LUZERN

DAS EVENTLOKAL FÜR BESONDERE MOMENTE.
WWW.WEINRAUSCH.CH

RENT A BOX®
SCHMUCK & UHREN

SOFORT AUSZAHLUNG IN BAR!
ALTGOLD | JUWELEN | SCHMUCK | PLATIN
SILBER | UHREN | ZAHNGOLD | MÜNZEN

LUZERN Kornmarkt 8 und Buobenmatt 1 | Aarau | Baden | Bern | Biel | Olten | Schaffhausen | St. Gallen | Thun | Zürich | www.rent-a-box.ch

RSP

RSP BAUPHYSIK AG
RSP INFORMATIK AG

- **Wärmeschutz/Energie**
- **Gebäudesimulation**
- **Feuchteschutz**
- **Schall- und Lärmschutz**
- **Raumakustik**

- **archfile Software für Architekten**

RSP Bauphysik AG und RSP Informatik AG
Bleicherstrasse 11
6003 Luzern

P +41 41 269 68 68
F +41 41 269 68 60

info@RSP.LU
www.RSP.LU

Wir sind stolz seit über 5 Jahren aktiv auf der grössten Baustelle der Zentralschweiz tätig zu sein.

ROLF MEYER
SANITÄRE ANLAGEN • CH-6362 STANSSTAD

BÜRGENSTOCK
RESORT LAKE LUCERNE

redinvest
raumhaft kompetent

Unsere Kompetenzen eröffnen Ihnen mehr Freiräume.

- Verkauf
- Erstvermietung
- Bewertung | Beratung
- Bewirtschaftung
- Baumanagement
- Sachwalter | Steuern

Redinvest Immobilien AG | www.redinvest.ch
Luzern | Stans | Sursee | Schötz | Willisau | Zug